des Adels zu fallen 143. — Frankreich sei gross und schön genug, einen Kaiser zu haben 167.
Frétau 176.
Friedlaender (Dr. med. in Paris) XIV.
— (B.), in Berlin XIV.
Friedrich (Prinz), Bruder des regierenden Herzogs Carl, und später dessen Naehfolger.
— II. von Preussen 145.
— Wilhelm 145.
Fringilla coelebs, Buchfink, 74.
— carduelis, Stieglitz, 74.
— domestica, Haussperling, 74.
— montifringilla, Bergfink, 74.
Fritzlar 166.
Frohnthalswiese 53.
Fühlhörner, seien Geruchswerkzeuge 265.
Fumaria capnoides 61.
— spicata 61.
Fucus articulatus Cuv. 84.
— confervoides 49.
— crispus 84.
— serratus 84.
— vesiculosus 84.

G.

Gahn 260.
Galant (Pizon du) 108.
Gaertner (de fructibus et seminibus plantarum) 112.
Galenus 66.
Galissonière (Cuv. schreibt Galaisière), wird Finanzminister 98.
Galvani 20.
Gans, Stimmwerkzeuge ders. 189.
Garat 108.
Garde (Französische), 300 treten zum Volke über 96. 97.
Garten, botanischer zu Caen 49. 51. 76. 84.
— zu Stuttgardt und Mömpelgardt 62.
Gautier 281.
de Geer 110. 111.
Gegel 112.
Generalstaaten 50.
Geoffroy 110. 171. 184.
Geologische Beschreibung der Normandie 245.
Geranium viscosum 244.
Gessner (Conrad), de aquaticis 62. 66.
Gilbert, Cuvier's Lobrede auf ihn 26. 27.
Giobert 260.
Girtanner 261.
Glettin (Louise), die Braut des Magister Duttenhofer 44.
Glocker, ein Cameralist, später Finanzrath, starb den 8. Febr. 1842 in Stuttgardt.
Gmelin, seine Ausgabe des Linné 47. 111. 248.
Götz 111.
Gorsas 109.
Gouan 275.
Green 138. 167.
Grégoire (Abt) 107.
Griechenland 93.
Grimpereau 68.
Gryllus 194.
Guets 49.
Guinea 84.

H.

Halsband, Process über den Diebstahl 116.
Haltica, cf. Altica.
Harcourt (Herzog v.) 85. 101.
Hartmann, Mitglied des naturhistor. Vereins in der Carlsacademie 10. 11. 165. — Arbeit über die Stuttgardtischen Conchylien 181. 254.
Hausleutner, war Lehrer der Statistik an der Carlsacademie 68.
Herbigny, Favart, 171.
Héricy (Alex. Graf v., der Sohn), Cuvier's Zögling 41. 45. 54. — Cuv. dictirt ihm einen deutschen Brief 77. — Ist Protestant 200.

Héricy (Graf v., der Vater) 54. 55. 64. 65. 71.
— (die Gräfin) 54. — Cuvier unterrichtet sie im Deutschen 55. — Sie lernte Ausstopfen 71; sammelt Insekten für Cuv. 156; ist eine eifrige Patriotin 198.
— (Marquis d', der Grossvater), hat einen Garten mit Treibhäusern und botanischen Seltenheiten 48; ist sehr reich und geizig 54. 61.
Herissart 189.
Héritier 203.
Herzmuschel, Anatomie der, 218.
Hibiscus Chinensis 48.
Hieracium perfoliatum 61.
Hoeven (Prof. v. d.), Mittheilungen über Cuvier VIII.
Hohenstaufen 12.
Hundegeschlecht 172. 195.
Hunter 172.
Hypnum bryoides 80.
— taxifolium 80.

I.

Jardin des plantes 23.
Ichneumon 89.
Jesuiten 35.
Ihm, Zögling der Carlsacademie (Cameralist), der die Reise auf die Würtembergische Alp mitmachte; was das für eine Affaire gewesen, die mehrfach erwähnt wird, erinnert Pfaff nicht 51. 53. 63.
Invalidenhaus 98. 105. 106.
Johnston 62.
Jourdan 7.
Journal, Les Actes des Apôtres 279.
— la bouche de fer 253.
— le Courier etc ; le point du jour ; Journal politique national 119.
— des débats et des décrets 116.
— La France libre 116.
Journal général de la cour et de la ville 281.
— général de France 281.
— général par l'Abbé Fontenay 281.
— des mécontens 281.
— de la noblesse 281.
— politique national par l'Abbé Sabatier de Castres 109.
— de Mr. Suleau 281.
— la Vedette 215.
— de la ville p. M. Brissot de Varville 116.
Ipomea triloba 243.
Isocrates 94.
Jungermannia bifurca 80.
Jussieu 128. 242. 257.
— (Bernard) 242.
Ixia Chinensis 244.

K.

Kaehler 213.
Karlsruhe 65.
Kerner (Professor der Botanik an der Academie), malte sehr hübsch; sonst aber nicht eben sehr zuverlässig und gelehrt. Durch manche botanische Schriften bekannt; unter andern gab er einen hortus sempervirens heraus, welcher aus lauter Miniaturgemälden bestand. Pfaff meint, es seien nur 6 Exemplare angefertigt. Cuvier und Marschall waren ihm schon auf der Academie für seine Werke hülfreich, wie aus einer von G. L. Duvernoy citirten Stelle der Vorrede Kerner's zu seiner Flora der Umgegend von Stuttgardt hervorgeht 55. 77. 104. 117. 132. 257.
— der kleine (Academist), später Chevalier, ging nach Strassburg, war später Arzt in Hamburg.
Kielmeyer IX. — Sein Verhältniss zu Cuvier 15. 20. 287. 288. — Seine wissenschaftliche Stellung

Digitized by Google

17. 18. 20. — Seine Vorlesungen 17; die begonnene Herausgabe derselben 19. 141. — Wird Professor an der Carlsacademie 154; war Cuvier's erster Lehrer in der Anatomie 177. — Sein Cursus 213. 221. 222. — Nerventheorie 251. 254. 255. 261. 262. 273. 278. 283. 286. — Martins Denkrede auf ihn 288.
Klein 240.
Kölreuter, der über die Bastardbildung der Pflanzen geschrieben hat, 166.
Königseck (Fr. v.), früher Maitresse des Herzogs Carl von Würtemberg.
Kornmann 50. (wo der Name durch Versehen Normann gedruckt ist) 73. 74.
Krebse, krebsartige Insekten XIV. 49. — Der Inhalt der Abhandlung angegeben 52. — Die critische Abhandlung 62. — Synonymie der griechischen Benennungen *Καραβὸς*, *Ἀστακὸς*, *Καρίδαι*, *Κράγγων*, *Καρίδαι μικραί*, *Καρκίνος* 170; haben Gefässe 264.
Kreide, in der Normandie 245.
Kroyer, schrieb über Cuvier VIII.

L.

Lafayette 115. 134. 142.
Lambert 106.
Lambesc (Prinz v.), auf seinen Kopf setzt man einen Preis 100. 105.-106.
Lameth, Gebrüder, Jacobiner 176.
Lamoignon (Herr v.), Siegelbewahrer, sehr verhasst 50. — Spottgedicht auf ihn 56. — Wird angeklagt 57.
Lally (General) 107.
Lally-Tolendal 107.
Laplace 23.
Languedoc 92.
Laurillard 15; éloge de Cuvier 17.
Lavoisier 125. 128. 202. 285.
— (Madame) 128.
Lazare (St.), Gefängniss 73.
Lazarus-Orden 73.
Lee (Mistress), schrieb über Cuvier VIII.
Leupold, Mitglied des naturhistor. Vereins in der Carlsacademie 10. 11; wird erwähnt 42. 51. 63. 70. 77. 82. 104.
Lichen scriptus L. 76; cocciferus 132; scyphiferus simplex 133.
Linguet 57.
Linné, sein Bild schmückte den naturhistorischen Orden 11. — Er wird erwähnt 47. 48. 67. 70. 232. 242. 248. 249. 250.
Lister 138. 249.
Locusta 194.
Lothringen 107.
Ludwig XVIII. 32.
— XVI. 50. 70. 86. 87. 96. 101; als Wiederhersteller der Freiheit proclamirt 108; will das Decret vom 4. August 1790 nicht sanctioniren 123; erklärt sich zum Beschützer der Constitution 142; hat keine Parthei mehr 177; flieht 230.
Lüttich 35.
Luftsäcke des Reihers 174.
Luzern 108.
Lyon 81.

M.

Machault (de) 85.
Magnolia glauca 48.
— grandiflora 48.
Maillebois (General) 155. 156.
Malhuet 176.
St. Malo 78.
Malpighia urens 49.
Mandate der Aemter für die Deputirten 81. 82. 84.
Marie Antoinette d'Autriche, reine de France 86; stürzt Necker 98. — Ihre Mémoires 116.

Digitized by Google

Marie de Brabant, Tragödie 124.
Marschall von Biberstein, Theilnehmer des naturhistorischen Vereins in der Carlsacademie 10. 11. — Seine Talente und seine hohe Bildung ibid. — Sammelt mit Pfaff Insekten 12.; macht mit Cuvier eine Fussreise durch die Würtembergische Alp; wird erwähnt 42. 63. 70. 77. 82. 83. 111. 118. 120. 198. 218.
Marseille 80. 81. 85. 86. 184.
Martignac 34. 37.
Martinisten, Bibel derselben 58. 59. 112.
Martius 289.
van Marum 31.
Mascarade, patriotische, 215.
Matella Europaea 239.
Matthioli 62.
Maupeau 56.
Maury (Abbé) 145. 175.
Medicus 244.
Meerstern, Beschreibung der Füsse desselben 76. 84.
Meiners 195.
Mémoires sur la vie de Marie Antoinette 116.
— du maréchal de Richelieu 144.
— du duc de St. Simon 143.
— pour la Comtesse de palois de la Motte 116.
Mercier 250.
Mergus albellus, der Nonnentaucher, 80. 190.
— serrator, der Sägetaucher, 80.
de la Métherie 138. 152. 258. 260.
Meusnier 125.
Mirabeau, Marquis, der Vater, 81. 144.
— Gráf, erklärt sich für den dritten Stand und wird in Marseille gekrönt 80; eröffnet einen Laden in Marseille 85. — Cuv. hält ihn für das grösste Genie Frankreichs 92. 107. — Seine Lebensgeschichte 144; schreibt: des lettres de cachet et des prisons d'état, Erotica biblion, Mémoires d'un libertin de qualité 145. — Clubbist 176.
— Vicomte 107; begleitet die emigrirten Prinzen 282.
Miessmuschel 83. 149.
Mineralogica der Normandie 245.
Mömpelgardt 65. 70.
Moisant 55.
Molière 117.
Moll, Professor der Mathematik an der Carlsacademie, war der Sohn eines Tischlers und früher Theologe; er war ein etwas wunderlicher, misstrauischer Hypochondrist und wurde später geisteskrank; er stand einigen der Academisten näher, als die andern Lehrer 44. 52.
Moniteur universel 215.
Monge 23.
Montaigu (Chevalier de) 55.
Montbel, Minister des öffentlichen Unterrichts unter dem Minister Polignac, vermeidet die Preise zu vertheilen 38.
Montesquieu's Esprit des Lois 10.
Montesquieux oder Montesquiou, Dr., 44.
Montmartre 105.
Morrillard. Dieser Name, den ich so nirgends finde, ist wohl mit morillon, der Reiherente, anas fuligula gleich bedeutend; auf ein Weibchen dieses Thieres würde die (leider durch Versetzung eines Komma's im Druck verstümmelte) Beschreibung so ziemlich passen.
Morveau 128.
Motacilla modularis. Accentor Bechst., die Heckenbraunelle 80.
— regulus, der Zaunkönig, 68.
Münsingen 53.
Musca balteata 182.
— clavipes 95.
— crabroniformis 181.
— hypoleon 95.
— mellina 160.

Digitized by Google

Musca plebeja 102. 104. Tab. I. f. 8. 110.
— 4pustulata 182.
— vespiformis 182.
Mya crispata 232. 248.
— marganitifera 232. 233.
— penna 232.
— pictorum 179. 199. 232. 233.
Mytilus edulis, Miessmuschel, 83; anatomirt 132. 149.
— anatinus, Anatomie derselben 177. 199. 210. 211.

N.

Nancy (Bischof v.) 87.
Nantes 78.
Napoleon, erlässt eine Aufforderung an alle Regierungen Europa's, Cuvier bei seinem Werke über die fossilen Knochen zu unterstützen 21. 22; fördert und ehrt die Wissenschaft 23. 29; stellt den katholischen Gottesdienst wieder her 25; ist in der Sitzung des Instituts gegénwärtig, wo Volta seine Entdeckungen vorträgt 31.
Narbonne 106.
Navarra (Regiment) 102.
Necker 57. 70. 82. 85. 91. Der Adel ist ihm feind 92; ist Protestant ibid. — Der Erzbischof von Paris sucht ihn zu stürzen 95. — Er siegt 95. 96; wird entsetzt und geht nach Genf 98. — Die Nationalversammlung erklärt ihr Bedauern darüber 99. — Soll zurückberufen werden 102; trifft in Basel die Herzogin v. Polignac 104. — Sein Leben bedroht 131. 142.
Necydalis flavescens 102.
— podagrariae 102.
Neger, vertheidigt ihre Geistesfähigkeiten 195; sucht ihre schwarze Farbe zu erklären 196.
Newton X.
Nismes 92.
Noailles (Vicomte de), Jacobiner 176.
Noir (le), Staatsrath 73.
Nomotelus aeneus 159.
— annulatus de Geer 110.
— auratus 159.
— flavogeniculatus 159.
— nigripes 159.
Normandie, geologische Beschreibung derselben 245.
Normann 50. Druckfehler für Kornmann.
Notables, halten ihre erste Sitzung 68. — Ihre Thätigkeit, Protocolle de l'assemblée des Notables de Nov. 1788, 71.
Noyon 98.
Numenius 75.
Nuntius zu Luzern 108.

O.

Ohmdemerthal 53.
Oken, Mittheilungen über Cuvier VII. 9. 38.
Olivier 202.
l'Optimiate ou l'homme content de tout, eine Komödie 51. 58.
Orange (Bischof v.) 81.
Orang-Outang 195. 209.
Orchis latifolia 268.
— mascula 268.
— morio 268.
— pyramidalis 268.
Orléans (Duc d'), bittet das Amt Coutancy, ihn zum Deputirten zu erwählen 81; ist für den dritten Stand 92; macht den Vorschlag, sich mit dem dritten Stande zu verbinden 94; tritt mit 45 Edelleuten zum dritten Stand 96; ihm gehört das Palais royal.; schlägt die Präsidentschaft aus 100; ist colonel général aller Husarenregimenter 105. 107.
Ostraea edulis, anatomirt 132. 203. 212. 240.

Digitized by Google

P.

Pabst 108.
Palais royal 96. 98. 105.
Papagey, Stimmwerkzeuge desselben 271.
Papio 84.
Paracelsus 137.
Paris, Cuvier sieht es zum ersten Mal 48; wird von Truppen besetzt 98. 105; bewaffnet sich 100.
Pariset, schrieb éloge de Cuvier VII.
Parlamente, ihr Kampf 43; ihr Sieg 56.; ihre Stellung zu den früheren Reichsversammlungen und der von 1614, 69.
Parrot, ein Mömpelgardter, war früher Academist und der Vorgänger Cuvier's als Hauslehrer beim Grafen d'Héricy; später Professor in Dorpat, lebt wohl noch jetzt als Academiker in Petersburg; seine grossen physicalischen Werke sind bekannt. Er scheint auf Cuvier's Geschick mehrfach eingewirkt zu haben, denn so wie Cuvier durch ihn nach der Normandie kam, so scheint er es auch gewesen zu sein, der Cuvier einen Ruf nach Russland, cf. p. 286, zukommen liess; er geht nach Carlsruhe, um zu heirathen 45. 46. 47. 65. 70. 82. 166; ist in bedrängten Umständen 199.
Patella vulgata 83.
Pelecanus, Stimmwerkzeuge desselben 189.
Pelletier 275.
— Journalist 279.
Pentapetes punicea 48.
Penthièvre (Herzog v.), 117.
Perçebois, ist wohl nicht Certhia, der Baumläufer, wie Cuvier meint, sondern Picus, der Specht.
Pericles 93.
Pes tigirnus 244.
Petersen, Professor in Hamburg XIV.
Pethion de Villeneuve 108.
Pfaff, wird Chevalier 5. 7; Mitglied des naturhistor. Vereins 9. — Seine Vacanzreisen 13. — Wird von Cuvier in der Physik unterrichtet 13. — Sein Aufenthalt in Göttingen 19. — Seine Inaugural-Dissertation 20. — Seine erste Reise nach Paris im April 1801 22 fg. — Kommt mit Alexander Volta in persönlichen Verkehr 30. 31. und wird zu den Sitzungen der Commission zugezogen, der die Prüfung der neuen Entdeckungen Volta's übertragen war 20. — Seine zweite Reise nach Paris im Juli 1829 32 fg. — Er erkrankte (am Wechselfieber) 70.
Pfullingen 63.
Phalaena libatrix 80.
Phlomis 48.
Pierre (St.), Etudes de la nature 67.
Piguet aus Mömpelgardt 48.
Pini, Pater, 260.
Pirrhon 55.
Pizon du Galant 108.
de la Place 123.
Plato, mit Kielmeyer verglichen 16 fg.; mit Anacharsis befreundet 94.
Pleuronectes, dem fehlt die Schwimmblase 274.
Plinius 62. 66. 111.
Le Point du jour 109.
Polignac (die Herzogin) 104.
— 35. 37.
Polypen 237.
Porte (de la) 98.
Porto, Theuerheit desselben in Frankreich 51. 60.
Preisvertheilung an die Zöglinge der Collèges durch Cuvier 37. 38.

Digitized by Google

Preussen, König Friedrich Wilhelm II. 58.
Primula veris acaulis 80.
Prinz. Dieser in den Briefen oft genannte Prinz war der Prinz von Salm, etwa von Cuvier's Alter; da er seines Standes wegen mit den Chevaliers an einem Tische ass, so gab dies Anlass zur genaueren Bekanntschaft; übrigens hatten die Prinzen ihre eigenen Zimmer. Er wird erwähnt 44. 46. 51. 63. 70. 77. 79. 95.
Prinz Wilhelm von Würtemberg 54.
Provence 80.
— (Graf v.) 86.
Provinzial-Versammlungen 57.
Ptinus pertinax 89. 101. Tab. I. f. 7.
Pulli schovadi 241.

R.

Rabaud de St. Etienne 92. 156.
Rabe, cf. Corvus corax.
Rabengeschlecht, Stimmwerkzeuge desselben 188.
Raja, anatomirt 131.
Raupenherz 265.
Ray 66.
Raynal (Abbé), wird in Marseille zum Deputirten erwählt 81.
Réaumur's Insektengeschichte 51. 110.
Reichsstände, werden versprochen 56. — Erwartungen davon 57. 68.; sollen im April 1789 eröffnet werden 71; sie werden werden Montag (den 5. Mai) eröffnet 86. (ein abgerissenes Siegel macht es mir unmöglich die Beschreibung des Costumes ganz so zu geben, wie Cuvier sie mittheilte; die kleine Lücke aus anderen Quellen ergänzen konnte ich auch nicht, da in keiner, die mir zu Gebote stand, des Unterfutters erwähnt wird. Zugleich will ich bemerken, dass die Beschreibung, wie sie sich in der Introduction au Moniteur p. 235. befindet, von der Cuvier'schen in mehreren Punkten abweicht. Sie lautet: (wie Herr Prof. Petersen in Hamburg dieselbe aus der reichen Bibliothek, der er vorsteht, mir sie mitzutheilen die Güte gehabt hat,) »Tous Messieurs les députés de l'ordre de la noblesse porteront l'habit à manteau d'étoffe noire de la saison; un parement d'étoffe d'or sur le manteau; une veste analogue au parement du manteau; culotte noire, bas blancs; cravatte de dentelle; chapeau à plumes blanches, retroussé à la Henri IV., comme celui des chevaliers de l'ordre. Il n'est pas nécessaire que les boutons de l'habit soient d'or.] — Ihre Hauptmitglieder 91. 92; verlangen nach Paris versetzt zu werden 99; zerstören das Feudalsystem den 4. August 108; arbeiten an der Constitution 115; heben Convente und Mönchsorden auf 142; stiften die Conföderation der Nationalmilizen und der Truppen, und heben d. 19. Juni 1790 allen Adel auf 167. — Parteien in der Versammlung; Aristokraten oder Schwarze, Unparteiische, der Club von 98, die Jacobiner 175. 176.
Reichsversammlungen, die früheren; ihre Verhältnisse und Rechte 69.
Rennes 107.
Reuss, Professor, Leibarzt, Arzt an der Academie und Professor der Chemie, Mineralogie und Materia medica daselbst 125.
Reventlow (Graf) v. Emkendorf IX.

Richelieu (Marechal de) 144.
Rivarol 279.
Robien (Mademoiselle) 282.
Rochefoucauld (Cardinal de La), Präsident der Geistlichkeit 92.
Rochelle (Bisthum la) 107.
Rohan (Cardinal) 58. 116.
Rousseau 25. 112. 117. 144. — Es wird ihm eine Statue errichtet 199.
Royer Collard, cf. Collard.
Rue (Abbé de la) 55.
Russen — Russland — Russische Reisende legen ihre Zeichnungen in Cuvier's Salon vor 36. 37.

S.

Sabatier de Castres (Abbé) 109.
Sablons (plaine de) 97.
Saettelin (von) 133.
Salm (Prinz v.), cf. Prinz.
Salvia leonaroides 48.
Sariburi (ich habe nicht finden können, welches Thier mit diesem Namen bezeichnet wird) 84.
Satureya virginiana 256.
Scarabaeus nobilis 89.
— variabilis 159.
Schaeffer 149.
Scharfenstein, Botaniker in Mömpelgardt 47.
Scheele 260.
Scheidemantel, Profess. des Staatsrechts an der Academie zu Stuttgardt 109.
Schertel, cf. Bartenbach.
Schmid, früher Professor an einer landwirthschaftlichen Schule in der Pfalz, später in der cameralistischen Schule der Carlsacademie 88.
Schwab, Professor, trug den Preis der Berliner Academie über den Vorzug der Sprachen davon, die auch Rivarol bearbeitet hatte. Später Mitarbeiter an dem Journal Les Actes des Apôtres 279.
Schwarzwald. Es wurden oft Vacanzreisen dahin gemacht 13; welche Pfaff beschrieb 47.
Schwimmblase 274.
Scolia 95.
Scolopax gallinago 75.
— gallinula 75. Cuvier nennt diesen Vogel neu, während er doch schon in der 12ten Ausgabe von Linné's Systema nat. (1767) aufgeführt wird. Wir wissen indess aus Flourens Analyse, p. 60, dass Cuvier die 10te Ausgabe des Linné besass, in der der Vogel noch nicht mit aufgeführt wird; hatte Cuvier keine Kunde von ihm (wie ich doch vermuthen möchte, da er nicht Scolopax mihi gallinula schreibt), so ist es ein höchst merkwürdiger Zufall, dass Cuvier denselben Namen traf, den der Vogel schon längst getragen.
— rusticola 75.
Scorzonera picroides 61.
Sens (Erzbischof v.), cf. Brienne.
Seriola laevigata 61.
Sieyes 107; Clubbist 176.
Silbermann 13.
Silpha aestiva 89.
— pedicularia 89.
St. Simon (duc de) 143.
Smith (Adam) sein Werk über Nationalwohl 10.
Soemmering 195.
Soissons 98.
Solen 212.
— ensis 233.
— radiatus 233.
— siliqua 233.
— strigilatus 233.
— vagina 233.
Sourdeval 88.
Spatz, Simmwerkzeuge desselben 187.
Specht, mit dem Baumläufer verglichen 68.
Species, Begriff festgestellt 172.

Digitized by Google

Sphaeridium, ein von Cuvier gebildetes Käfergeschlecht 11. 160.
Sphex 90. 91.
— arvensis 229.
— diminutiva 183.
— exaltata 229.
— fiquainvilliana 229.
— fusca 229.
— gibba 103. Tab. I. f. 5.
— ochropis 160.
— pallifrons 148. 183.
— pulchra 229. 240.
— Schertelii 182.
— serraticornis 239.
— variegata 182.
— viatica de Geerii 183.
Spinnen, haben ein Herz 265.
Squalus galeus, anatomirt 140.
Stahl, Professor der Bergwerkswissenschaften an der Academie 133. 267.
Staphylea trifoliata III.
Steding (Hauptmann in der Carls-Academie), er und Lieut. Berndes waren die Officiere der ersten Cavallerie-Abtheilung, die zugleich die Aufsicht über die Chevaliers hatten; er fiel bei der Erstürmung des Kniebispasses im Schwarzwalde durch die Franzosen im Jahre 1795, 70. 77.
Steger 111.
Stimmwerkzeuge der Vögel, von Cuvier untersucht 74. — Bekanntlich erschien später von Cuvier eine Abhandlung über diesen Gegenstand, Magas. encyclop. T. II. 1796, 186. 207. 271.
Storr, Professor 154.
Stratiomys 102.
— megaleon 159.
— pallipes 159.
— pulchella 159.
Strix ulula 130.
Stuttgardt 67.
Sully 56; war Protestant 92.
Surville (Hauptmann v.) 60.
Swammerdam 110.
Syrphus affinis 182.
— arbustorum 182.
— bombilans 182.
— canopseus 159.
— hortorum 182.
— nemorum 182.
— plumatus 182.
— tenax 182.

T.

Tarchonantus camphoratus 61.
Target 92.
Teckberg 12. 53.
Tellina carnaria 234.
— radiata 234.
— rostrata 234.
— scobinata 234.
Tenthredo 89.
— abietis 165.
— angusta 216.
— annulicornis 164. 171. 223.
— aterrima 161. 171.
— atra 163. 224. 226. 229.
— betulae 225.
— bicincta 162. 201. 215. 216.
— bicolor 226.
— bifasciata 216.
— blanda 163. 224.
— cadomensis 163.
— campestris 162. 200. 215.
— capreae 165. 225.
— cerasi 164.
— cincta 162. 201.
— coerulescens 161.
— coryli 229.
— cyano-crocea 201.
— dauci 238.
— dorsalis 226. 227.
— 12punctata 164. 224.
— fasciata 200.
— femorata 229.
— ferruginea 164. 224.
— fiquainvilliana 224.
— flavipes 227.
— gallica 216.
— geniculata 163. 171.
— germanica 228.

Digitized by Google

Tenthredo hericyana 216.
— humeralis 165.
— lateralis 226.
— livida 163. 200. 216. 223. 224.
— longicollis 216.
— longicornis 216.
— longipes 201.
— lucorum 164.
— macra 216.
— melanocephala 228.
— mesomela 162. 238.
— morio 227.
— multifasciata 228.
— multinodis 229.
— nassata 224. 226. 227.
— nemoralis 164.
— nigra 164. 216. 228.
— nigroflava 226.
— nitens 200.
— normannica 163.
— nova 238.
— ochrostoma 227.
— opaca 163.
— ovata 163. 216.
— pallipes 227.
— pavida 164.
— pertinax 164.
— pratensis 163. 200.
— 4fasciata 216.
— quercina 227.
— rapae 226.
— rosae 161. 201. 225. 226. 228.
— ruficollis 228.
— rustica 160. 162.
— salicis 165. 224.
— scrophulariae 163. 200. 227.
— septemtrionalis 163.
— sericea 200.
— Stuttgardiensis 163. 223.
— unifasciata 216.
— ustulata 161. 171.
— vicina 225.
— viminalis 225.
— viridis 165. 226.
— viridula 226.
Teredo 212.
— lapidaria 213.
Tessier (Abt) VIII.
Thenard, seine Lehrvorträge 28.
Theophrastus 66.
Thiard (Graf) 78.
Thunberg 144.
Tiedemann, Instrumentenmacher und Optiker in Stuttgardt 118. 134.
Torf 13.
Tringa 76; welche species, ist wohl nicht zu entscheiden.
Troron (Graf) und seine Frau 78.
Turdus merula, Schwarzdrossel 74.
— musicus, Singdrossel 74.
— viscivorus, Ziemer 74.

U.

Ulex Europaea 268.
Uriot, war Professor der französischen Sprache an der Academie; er war früher Schauspieler gewesen und las vortrefflich vor. Pfaff erinnert sich mit Vergnügen, die Molière-schen Stücke von ihm vorgetragen gehört zu haben; er war gescheut, interessant und in jeder Hinsicht ein rechter Franzose 54. 57. — Der Vers ist nach Virgil Aen. III. 339. modificirt. — Ist gestorben 67.

V.

Vaillant 245.
Valois. Comtesse de Valois de la Motte 116.
Vandoeuvre (Graf v.) 142.
Vaudreuil (de) 116.
Vauguion (Herzog v.) 98.
Vauquelin, wird durch Thenard vertreten 28. 275.
Venus castrensis 250. 251.
— dione 250.
— litterata 250.
— meretrix 250.
— pensylvanica 250.

Venus Phryne 250.
— reticulata 250.
Versailles 97. 99.
Vicelegat zu Avignon 108.
Vignon (Conditor) 78. 79.
Villedeuil, Minister des Königlichen Hauses, wird abtreten 96.
Villeneuve 108.
Villers (C. v.) XIV.
Vintimigle (Regiment v.) 98.
Volcameria inermis 48.
Volta (Alexander), in Paris 29. 31.
Voltaire 25. 55. 97. 106. 112.

W.

Waldner (Herr v.) 42. — Pfaff erinnert sich seiner nicht.
Wallensteiner, einer der Brüder Marschall 286.
Weisser 88, Professor der Technologie an der Carlsacademie, ein sehr ausgezeichneter Mann, später Staatsrath.
Werner 245.
West, Tänzer 42. 43. — Die Carlsacademie war auch Kunstacademie, nicht nur für Maler und Bildhauer, sondern auch Tänzer und Sänger wurden (letztere freilich getrennt) dort erzogen. Pfaff erinnert sich der Person nicht mehr.
Widemann 257. Professor der Mineralogie an der Carlsacademie, hatte ein Handbuch herausgegeben und eine Preisschrift über die Verwandlung der Erdarten in einander.
— III.
Willis Wiedmann 213. 221.
Wimpfen (Baron) 80.
Würtemberg (Prinz Wilhelm v.) 54.
— Herzog Friedrich 62.
— Herzog Christoph 68.

Z.

Zaunkönig 68.
Zungenbein der Gans, des Raben 173.

Druckfehler.

S. XII. Z. 16 v. o. l. Benehmen statt Renehmen.
— » 6 v. u. l. die offenbaren statt offenbaren die.
» 25 Z. 7 v. u. l. hervorgegangenen statt hervorgegangene.
» 33 » 17 v. o. l. Est-ce-que statt Est ce que.
» 36 » 5 » » » Valenciennes statt Valenncienes.
» 50 » 10 » „ » Kornmann statt Normann.
» 76 » 8 » » » sind weiss in der Mitte, — statt sind weiss, in der Mitte.
„ 89 » 22 » » » Altica's statt Haltica's.

Digitized by Google

Ebendaſelbſt ſind erſchienen:

Volksbuch für das Jahr 1844,

mit beſonderer Rückſicht auf die Herzogthümer

Schleswig, Holſtein und Lauenburg.

Herausgegeben
von
K. L. Biernatzki.

Mit 2 Radirungen von J. B. Sonderland.
(15 Bogen.) Geh. 12 gGr.

Inhalt: Schleswig-Holſtein vor 250 Jahren. Mitgetheilt von J. H. Biernatzki. — Emmerich. Von F. C. Dahlmann. — Bilder aus der Vorzeit des Herzogthums Lauenburg. Von A. Moraht. — Rückkehr zum Alten. Von J. H. Biernatzki. — Sprichwörter in plattdeutſcher Sprache. Mitgetheilt von Th. Woldſen-Storm und J. Th. Mommſen. — Kleine Erzählungen. Von G. H. v. Schubert. — Schleswig-Holſteiniſche Sagen. Mitgetheilt von Th. Woldſen-Storm und J. Th. Mommſen. — Die Sylter Dünen. Von C. P. Hanſen. — Das Brunnenhäuslein auf dem Felde bei Hoyer. Von Falck. — Die Schlacht bei der Heider Schanze. Von J. H. Biernatzki. — Trankebar. Von K. L. Biernatzki. — Fluth und Ebbe des Wendenthums im Nordalbingerland. Von C. F. Wurm. — Unſere Armenverſorgung. Von E. Versmann. — Unſer vaterländiſcher Ackerbau ſeit Anfang dieſes Jahrhunderts. Von G. F. Dittmann. — Stadt und Land. Von Rauert. — Aufruf zur Gründung von Volks- und Dorfbibliotheken in Schleswig-Holſtein. — Das Normalreglement, das Budget für 1843 und die Finanzrechnung für 1841. Von Ravit. — Gedichte. — Plattdeutſche Reime. Mitgetheilt von Th. Woldſen-Storm und J. Th. Mommſen.

Volksbuch für das Jahr 1845,

mit beſonderer Rückſicht auf die Herzogthümer

Schleswig, Holſtein und Lauenburg.

Herausgegeben
von
K. L. Biernatzki.

2ter Jahrgang. Mit 4 Lithographien von O. Speckter.
(14 Bogen.) Geh. 12 gGr.

Inhalt: Alte Frieſiſche Erzählungen. Von C. P. Hanſen. — Zwei Bilder aus dem chriſtlichen Gemeindeleben. Von C. Schumacher. — Hans Friedrich Schlüter, hingerichtet im Zuchthauſe zu Glückſtadt. Von Gleiß. — Unſere ehemaligen Wolfsjagden. Von C. Ketelſen. — Gemeinſinn. Von Rauert. — Bilder aus der Vorzeit des Herzogthums Lauenburg. Von A. Moraht. — Unſer Landsmann Riis unter den Negern. Von K. L. Biernatzki. — Die Grafenfehde. Von H. Biernatzki. — Das Taubſtummen-Inſtitut in Schleswig. Von Paulſen. — Wie der erſte Oldenburger in Dänemark und wie in Schleswig-Holſtein zur Herrſchaft kam. Von G. Waitz. — Sigfrid und Sigurd. Von Ratjen. — Volksrecht und Juriſtenrecht. Von Th. Mommſen. — Zwei brave Leute. Von D. St. — Aus einem alten plattdeutſchen Gedicht. Van eenem eddelen Kruutgaarden. — Ueber das Landgemeindeweſen in den Herzogthümern Schleswig und Holſtein. Von G. Hanſſen. — Die Holzſchnitzkunſt (Holzſculptur). Von H. Biernatzki. — Spruch des alten Lübecker Chronikenſchreibers Reimar Kock. — Die Predigerwahlen in Schleswig-Holſtein. Von K. L. Biernatzki. — Noch zwei nordfrieſiſche Sagen. Mitgetheilt von C. P. Hanſen. — Landes Weiſe iſt Landes Ehre. Von H. Biernatzki. — Die Goſauer Proteſtanten in Ober-Oeſterreich. Mitgetheilt von K. L. Biernatzki. — Der Schule Segen, der Commüne Dank. Von H. Burgwardt. — Gedichte von E. M. Arndt, Schmidt von Lübeck und K. L. Biernatzki.

Digitized by Google

Jn demſelben Verlage ſind u. A. früher erſchienen:

Die Ernährung und das Wachsthum der Pflanzen,

nach den neueſten chemiſchen und phyſikaliſchen Beobachtungen erklärt und angewendet auf die Landwirthſchaft,

von

Wilh. Hirſchfeld,

Beſitzer von Groß=Nordſee in Holſtein.

18 Bog. gr. 8. geh. 1 ½ ℛ︀.

Schleswig=Holſteiniſcher Gnomon,

ein

allgemeines Leſebuch inſonderheit für die Schuljugend.

Herausgegeben

von Dr. **Cl. Harms** in Kiel.

2te verm. Aufl. 31 Bog. Schulausgabe 12 ggr.

Feſtgeſchenkausgabe geh. 16 ggr.

„Einzelne Wiſſenſchaften trägt der Gnomon nicht vor, keine Grammatik, Geſchichte, Geographie, Glaubens= und Sittenlehre u. ſ. f., Abriſſe ſo unbelebt als unbeleibt, ſonder Ton und Farbe, wenn er ſie darſtellen wollte. Dagegen möcht' er die einzelnen Wiſſenſchaften als ſo viele ausgebauete ſtattliche Häuſer anſehen lehren; er öffnet zu dem Ende hier ein Fenſter derſelben und da eins, zum Hineinſehen, weiſt auf gewählte Einzelnheiten darin, Luſt machend ſo zum Nähertreten und Hineingehen. — Was die Sprache anbetrifft, welche der Gnomon redet, ſo wolle man nicht von ihm verlangen, daß er ſich zu den Kindern hinabkauere, wie die ſprechen, und unter die ſogenannte Volksklaſſe ſich ſtelle, wie in derſelbigen der Nachbar ſich mit dem Nachbar unterhält, nein, er fordert, daß jene ſich nach ihm ſtrecken und dieſe ſich zu ihm erhebt; denn er iſt der Gnomon, will nicht als ihres Gleichen erſcheinen und gering geſchätzt werden, ſondern zu ſeines Gleichen will er ſie machen, beide, Kind und Volk, und deshalb in Achtung vor ihnen ſtehen."

Deutsche Verfassungsgeschichte

von

Dr. G. Waitz.

I. Band. 20¼ Bogen, gr. 8. geh. 1 ℛ︀ 20 gr.

Nächſtens wird vollſtändig erſcheinen:

Sagen, Mährchen und Lieder

der Herzogthümer

Schleswig, Holſtein und Lauenburg.

Herausgegeben

von

Karl Müllenhoff.

ca. 40 Bog., gr. 8. geh.

Digitized by Google

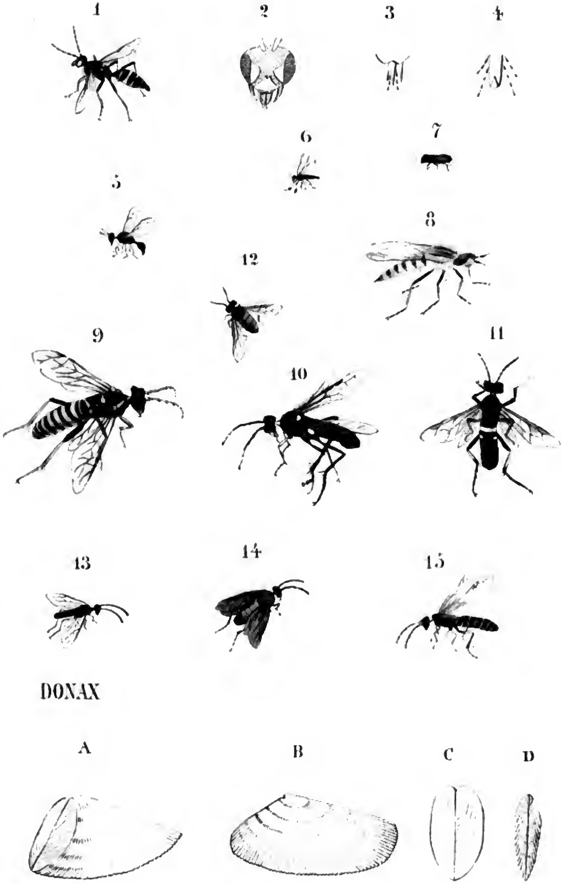

Digitized by Google

VENUS.

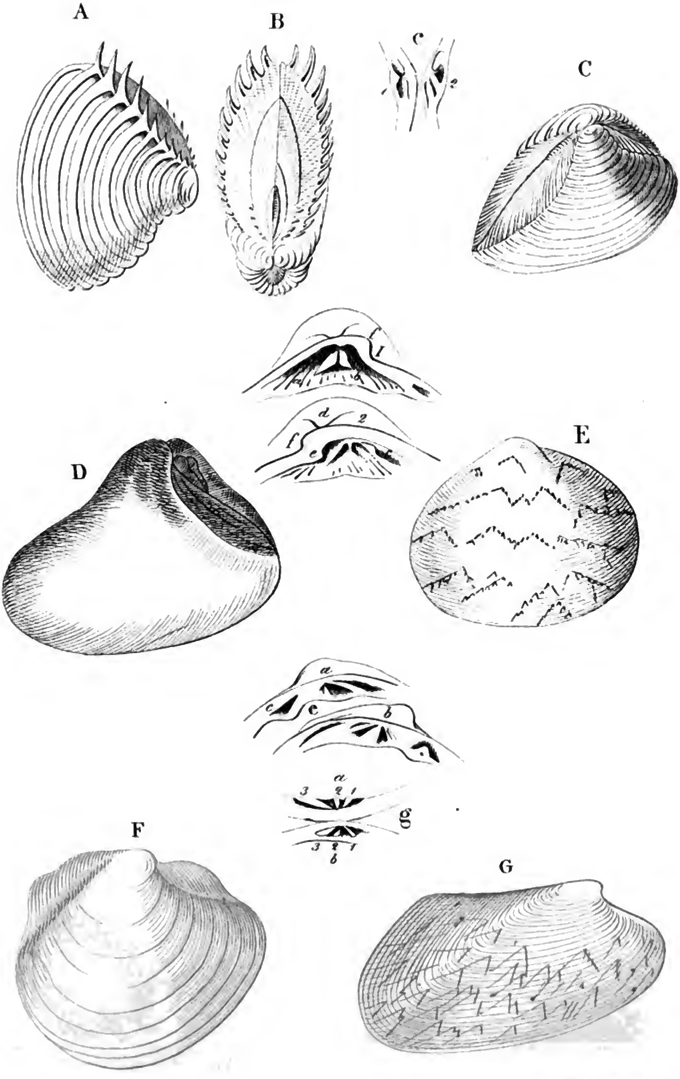

Digitized by Google

Fig. 1.

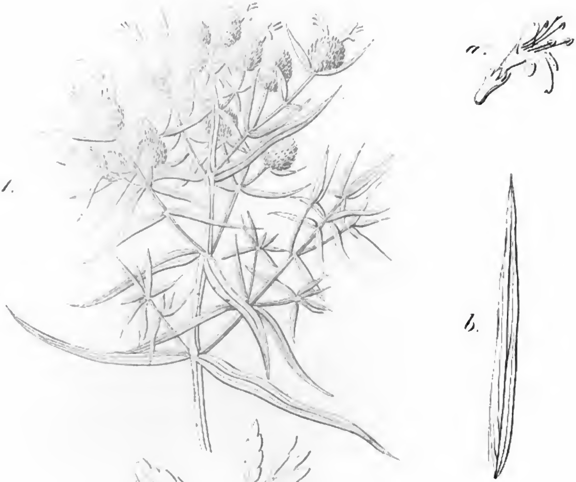

a.

b.

Fig. 2.

Digitized by Google

Lith. Inst. v. L. Sachse & C. Berlin.

Digitized by Google

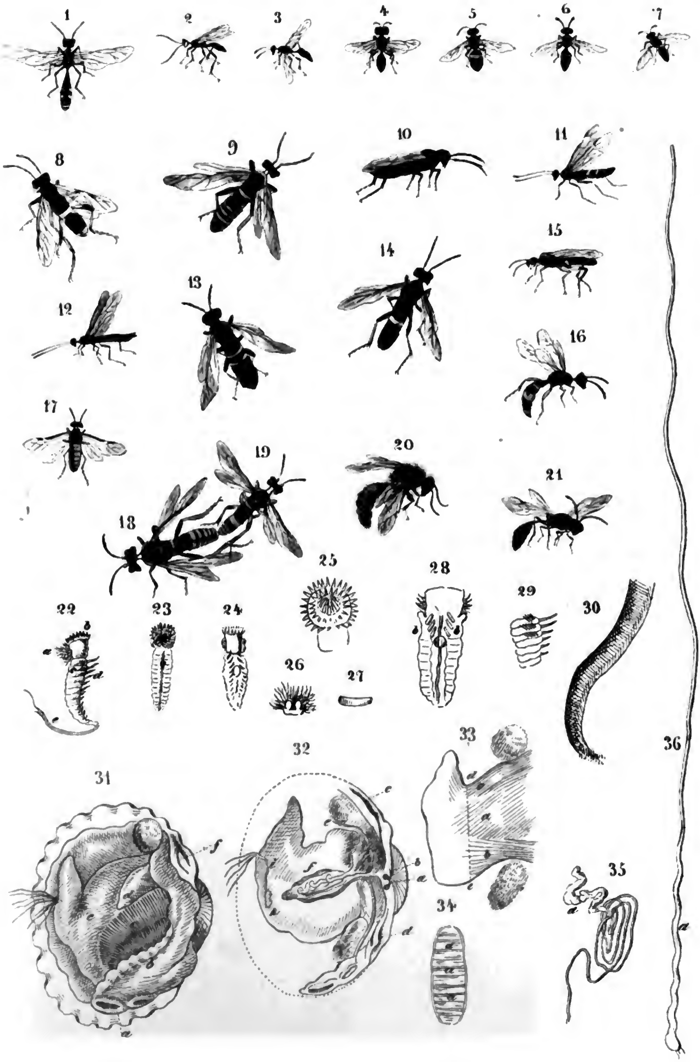

Lith. Inst. v. L. Sachse & C° Berlin

Digitized by Google

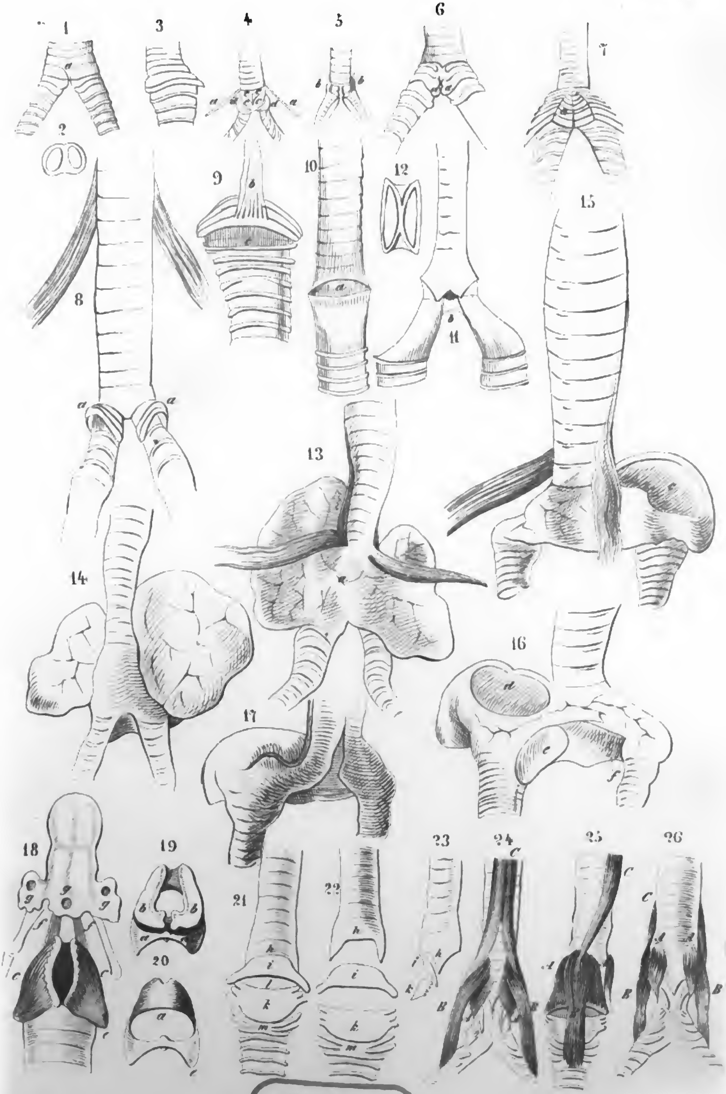

Bayerische
Staatsbibliothek
München

Digitized by Google

Digitized by Google

Buchbinderei
H. Pantele
8012 Riemerling/Mü.
Telefon 6 01 63 20